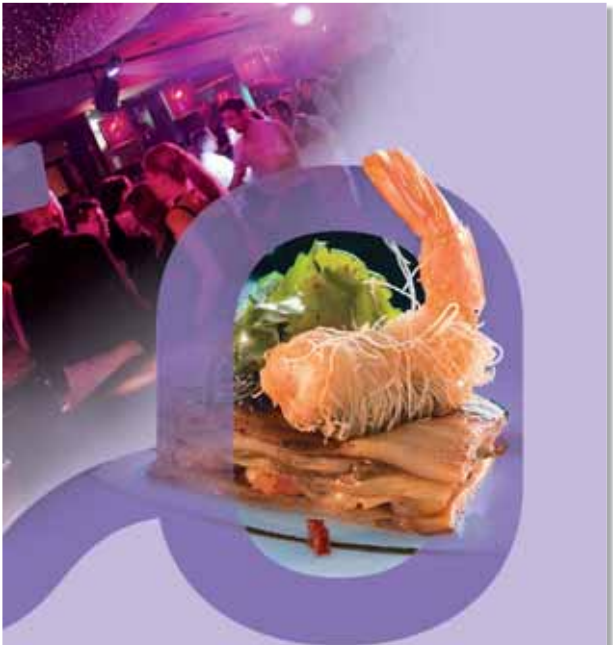

Momenti intensi

Locali & Ristoranti,
Casinò, Bar, Discoteche,
Spettacoli

2011

visitmonaco.com

PRINCIPAUTÉ DE MONACO

Momenti intensi

Quale migliore espressione del gusto di vivere... se non una cucina dai mille sapori e in costante rinnovamento?

Monaco è al contempo una terra al crocevia delle civiltà mediterranee ed europee, e una destinazione internazionale dove s'incontrano le culture di tutto il mondo.
Da questi scambi, da questa costante condivisione, il Principato trae la libertà e la qualità della sua gastronomia, la diversità e l'inventività delle sue cucine.
Grande stile francese, armonie del sud, variazioni etniche ed esotiche: solo la monotonia non trova posto alla tavola monegasca!

Oltre ai suoi ristoranti di qualità, Monaco si fa notare anche per l'animazione notturna, con tanti locali che offrono immancabilmente convivialità, festa e divertimento.
Far nascere sensazioni intense ed emozioni indimenticabili: a Monaco, ogni serata è all'insegna dell'evasione.

Sommario

LISTA DEI RISTORANTI* 4

RISTORANTI STELLATI DI MONACO 27

BARS, LOUNGE & TAPAS 34

DISCOTECHE 44

CASINÒ 48

CINEMA & SPETTACOLI 53

MAPPA DEL PRINCIPATO DI MONACO 56

RICETTA MONEGASCA 57

Le informazioni contenute in questa brochure sono state aggiornate il 2 maggio 2011 in base alle dichiarazioni dei singoli stabilimenti e sono suscettibili di modifiche.
I ristoranti che non hanno risposto non presentano le indicazioni sui prezzi e sui periodi di chiusura.

Legenda dei simboli

Tipo di cucina

- Cucina gastronomica
- Cucina mediterranea
- Cucina tradizionale francese
- Cucina italiana
- Cucina esotica
- Cucina “Fusion”
- Birreria
- Pizzeria/Crêperie

Particolarità

- Accessibile ai disabili
- Si accettano cani
- Terrazza
- Atmosfera musicale/DJ
- Parcheggio assicurato
- Cucina “Bio”
- Cucina dietetica
- Prodotti locali

- Prezzi indicativi menù e formule
- Orario ultima comanda

* Ristoranti classificati

Da ♦ a ♦♦♦♦♦L

Il Decreto Ministeriale n° 2011-39 del 25 gennaio 2011 fissa le norme di classificazione dei ristoranti del Principato dividendoli in categorie che tengono conto del livello delle prestazioni e del comfort della struttura.
A ciascuna di queste categorie corrisponde un determinato numero di losanghe, che va da una a cinque lusso, crescente in base alle prestazioni della struttura.

Ristorante (in ordine alfabetico) *Prenotazioni / Sito Internet*	*Indirizzo - Quartiere* *Ubicazione sulla mappa pag. 56*
A	
ADAGIO (L') Tel. +377 97 98 15 56	1, rue Biovès Jardin Exotique *C2*
ALEXTONY Tel. +377 97 98 32 62 www.alextony.com	23, bd Princesse-Charlotte Monte-Carlo *F2*
AMICI MIEI Tel. +377 92 05 92 14 www.monte-carlo.mc/amici-miei	16, quai Jean-Charles-Rey Fontvieille *B4*
ARGENTIN MONTE-CARLO (L') Tel. +377 93 30 93 30 www.fairmont.com/montecarlo	Fairmont Monte Carlo 12, avenue des Spélugues Monte-Carlo - *G4*
AURORE (L') Tel. +377 93 30 37 75 www.restaurore.com	8, rue Princesse-Marie-de-Lorraine - Monaco-Ville *D5*
AVENUE 31 Tel. +377 97 70 31 31 www.avenue31.mc	31, avenue Princesse-Grace Monte-Carlo *K3*
B	
B'AIRES Tel. +377 97 70 13 24 www.restaurantbaires.com	1, rue des Roses Monte-Carlo *F2*
BAMBI (LE) Tel. +377 93 30 35 06 le.bambi.monaco@gmail.com	11, rue Princesse-Antoinette La Condamine *D3*
BILIG CAFÉ Tel. +377 97 98 20 43 fredys57@hotmail.com	11 bis, rue Princesse-Caroline La Condamine *D3*
BISTROQUET (LE) Tel. +377 93 50 65 03 www.mcpam.com	Galerie Charles-III Monte-Carlo *G3*

Losanghe €	*Tipo di cucina*	*Particolarità*	*Capacità*	*Chiusura annuale / settimanale*
♦ 10/35 €		P	Sala: 30 22.30	C.S. sabato a pranzo e domenica
♦ 10/18 €			Sala: 40 1	
♦♦♦ 20/50 €		BIO	Sala: 90 Terrazza: 70 22.15	
♦♦♦♦♦ 60/85 €		BIO P	Sala: 130 23.30	C.A. pranzo dal 1/04 al 31/10, lunedì e martedì a luglio
♦♦ 20/60 €		BIO	Sala: 200 15.30	C.A. dicembre e gennaio
♦♦♦♦ 14/65 €		P	Sala: 80 Terrazza: 80 23 / Mezzanotte	
♦♦ 30/50 €			Sala: 47 Terrazza: 8 Mezzanotte	
♦			Sala: 40 Terrazza: 40 23	
♦ 18/22 €			Sala: 40 Terrazza: 40 22.30	
♦♦ 16/40 €			Sala: 200 Terrazza: 150 3	C.A. 24 e 25 dicembre

Ristorante (in ordine alfabetico) *Prenotazioni / Sito Internet*	*Indirizzo - Quartiere* *Ubicazione sulla mappa pag. 56*
BLACK LEGEND Tel. +377 93 30 09 09 www.black-legend.com	Route de la Piscine Quai Albert-Ier La Condamine - *D4*
BLUE BAY (LE) Tel. +377 98 06 02 00 www.montecarlobay.com	Monte-Carlo Bay Hotel 40, avenue Princesse-Grace Monte-Carlo - *M3*
BOTTICELLI (LE) Tel. +377 93 25 39 05 www.lebotticelli.com	1, avenue Président- J.-F.-Kennedy La Condamine - *E3*
BRASSERIE COLUMBUS (LA) Tel. +377 92 05 82 35 www.columbusmonaco.com	Columbus Monte-Carlo 23, avenue des Papalins Fontvieille - *B5*
BRASSERIE DU MYSTIC Tel. +377 97 98 20 42 mysticcafemonaco@orange.fr	1, rue Princesse-Florestine La Condamine *D3*
C **CAFÉ DE PARIS** Tel. +377 98 06 76 23 www.montecarloresort.mc	Place du Casino Monte-Carlo *G3*
CASTELROC Tel. +377 93 30 36 68 www.restaurant-castelroc.com	Place du Palais Monaco-Ville *C4*
CAVAGNETU (U) Tel. +377 97 98 20 40 www.ucavagnetu.com	14, rue Comte-Félix-Gastaldi Monaco-Ville *D5*
CHAUMIÈRE (LA) Tel. +377 97 70 04 92 www.la-chaumiere.mc	Rond point du Jardin-Exotique Jardin Exotique *B2*
CHEZ BACCO Tel. +377 93 50 13 31	25 bis, boulevard Albert-Ier La Condamine *D3*

Losanghe €	*Tipo di cucina*	*Particolarità*	*Capacità*	*Chiusura annuale / settimanale*
♦♦♦♦ 12/38 €			Sala: 140 Terrazza: 270 Mezzanotte	C.S. domenica e lunedì / Aperto 7giorni su 7 luglio e agosto
♦♦♦♦♦ 27/65 €			Sala: 130 Terrazza: 80 22.30	C.S. a pranzo in estate
♦♦			Sala: 60 Terrazza: 30 Mezzanotte	
♦♦♦♦ 35/75 €		BIO	Sala: 90 Terrazza: 40 22.30	
♦♦ 25 €		BIO	Sala: 45 Terrazza: 80 23	
♦♦♦♦ 30/50 €			Inverno: 390 Estate: 540 2	
♦♦♦ 25/45 €			Sala: 50 Terrazza: 90 22.30	C.S. sab. da apr. a sett. - C.A. dal 17 dic. al 23 genn.
♦♦ 22/28 €			Sala: 80 Terrazza: 40 22	
♦♦♦ 15/50 €			Sala: 50 Terrazza: 60 22	C.S. domenica
♦♦ 15/35 €			Sala: 60 Terrazza: 25 23	

Ristorante (in ordine alfabetico) *Prenotazioni / Sito Internet*	*Indirizzo - Quartiere* *Ubicazione sulla mappa pag. 56*
COSMOPOLITAN (LE) Tel. +377 93 25 78 68 www.cosmopolitan.mc	7, rue du Portier Monte-Carlo *H3*
CÔTÉ JARDIN (LE) Tel. +377 98 06 39 39 www.hoteldeparismontecarlo.com	Hôtel de Paris Place du Casino - Monte-Carlo *G3*
CRÊPERIE DU ROCHER Tel. +377 93 30 09 64 tarmo06@free.fr	12, rue Comte-Félix-Gastaldi Monaco-Ville *D5*
CYRNOS (LE) Tel. +377 93 50 82 60	2, rue des Roses Monte-Carlo *F2*
D **DA SERGIO** Tel. +377 93 30 34 15	22, rue Basse Monaco-Ville *D5*
DAUPHIN VERT (LE) Tel. +377 93 30 86 30	20, rue Princesse-Caroline La Condamine *D3*
D'AVÜTA Tel. +377 93 30 71 99 sharmilab@monaco.mc	1, rue Colonel-Bellando-de-Castro - Monaco-Ville *C5*
DOLCE VITA Tel. +377 93 30 99 10	25, boulevard Albert-Ier La Condamine *E3*
E **EMPIRE (SALLE)** Tel. +377 98 06 89 89 www.hoteldeparismontecarlo.mc	Hôtel de Paris Place du Casino - Monte-Carlo *G3*
ESCALE (L') Tel. +377 93 30 13 44 www.restaurant-escale-monaco.com	17, boulevard Albert-Ier La Condamine *D3*

Losanghe €	*Tipo di cucina*	*Particolarità*	*Capacità*	*Chiusura annuale / settimanale*
♦ 11,50/30 €			Sala: 80 Terrazza: 80 23	C.S. sabato e domenica a pranzo
♦♦♦♦♦ 50/60 €			Sala: 80 Terrazza: 80 14.30	Chiuso la sera
♦ 3/10 €			Sala: 78 Terrazza: 30 23	C.S. lunedì sera C.A. dall'8 al 23 dicembre
♦ 13/15 €			Sala: 40 14.30	C.S. sabato e domenica C.A. agosto
♦ 8/20 €			Sala: 46 Terrazza: 44 19	C.S. variabile C.A. variabile
♦♦ 9/25 €			Sala: 40 Terrazza: 50 22.30	C.S. domenica
♦♦			Sala: 60 Terrazza: 85 15.30	
♦♦ 9,50/24 €			Sala: 40 Terrazza: 20 22.30	C.S. domenica C.A. dal 15 al 25 dicembre
♦♦♦♦♦ 130 €			Terrazza: 130 22.30	C.S. pranzo luglio/agosto F.A. dal 5/09 al 28/06
♦♦ 12/38 €			Sala: 38 Terrazza: 40 22.45	

Ristorante (in ordine alfabetico) *Prenotazioni / Sito Internet*	*Indirizzo - Quartiere* *Ubicazione sulla mappa pag. 56*
ESTRAGON (L') Tel. +377 93 30 46 11 estragon@libello.com	6-8, rue Émile-de-Loth Monaco-Ville *D5*
EXPLORER'S Tel. +377 97 98 70 70 www.explorers-pub.com	30, route de la Piscine La Condamine *D4*
EXPRESS Tel. +377 97 77 59 09 restaurantexpress@hotmail.fr	22, rue Comte-Félix-Gastaldi Monaco-Ville *D5*
F **FREDY'S INTERNATIONAL** Tel. +377 97 98 20 41 hugues.thierry@neuf.fr	6, rue de l'Église Monaco-Ville *D5*
FUJI (LE) - MÉTROPOLE Tel. +377 93 30 40 11 www.montecarlo-fuji.com	Le Métropole Monte-Carlo 4, avenue de la Madone Monte-Carlo - *G3*
FUJI (LE) - SPORTING Tel. +377 98 06 70 36	Le Sporting Monte-Carlo 26, avenue Princesse-Grace Monte-Carlo - *G3*
FUSION ON THE PORT Tel. +377 97 97 95 90 www.fusionontheport.com	6, quai Antoine-Ier La Condamine *D5*
G **GIARDINO (IL)** Tel. +377 93 50 12 50	29, boulevard d'Italie Monte-Carlo *L2*
GRANDES ONDES (LES) Tel. +377 99 99 83 20 www.novotel.com	Novotel Monte Carlo 16, bd Princesse-Charlotte Monte-Carlo - *F2*
GRILL (LE) Tel. +377 98 06 88 88 www.hoteldeparismontecarlo.com	Hôtel de Paris Place du Casino - Monte-Carlo *G3*

Losanghe €	*Tipo di cucina*	*Particolarità*	*Capacità*	*Chiusura annuale / settimanale*
♦ 12/25 €			Sala: 60 Terrazza: 60 22	C.S. venerdì (fuori stagione) C.A. dic./gennaio
Classificazione in corso 12/22 €			Sala: 100 Terrazza: 150 5	
♦♦ 10/30 €			Sala: 40 Terrazza: 70 22	C.S. venerdì C.A. gennaio
♦♦ 30 €			Sala: 36 Terrazza: 54 22.45	C.A. dal 20 al 27 dicembre
♦♦♦		P	Sala: 55 22.30	
♦♦♦♦ 75/100 €		P	Sala: 65 Mezzanotte	C.A. da ottobre ad aprile
♦♦♦ 40/45 €			Sala: 100 23	C.S. domenica / lunedì C.A. giugno / luglio / agosto
♦♦ 18/40 €		BIO	Sala: 50 Terrazza: 20 22.30	F.H. sabato a pranzo e domenica
♦♦♦♦ 12/27 €		BIO P	Sala: 90 Terrazza: 40 22	
♦♦♦♦♦L 68/120 €		BIO P	Sala: 100 Terrazza: 20 14 - 22	C.A. a pranzo in luglio e agosto

	Ristorante (in ordine alfabetico) *Prenotazioni / Sito Internet*	*Indirizzo - Quartiere* *Ubicazione sulla mappa pag. 56*
H	**HIRONDELLE (L')** Tel. +377 98 06 69 30 www.montecarlospa.com	Les Thermes Marins 2, avenue de Monte-Carlo Monte-Carlo - *F4*
	HORIZON (L') Tel. +377 93 50 65 00 www.fairmont.com/montecarlo	Fairmont Monte Carlo 12, avenue des Spélugues Monte-Carlo - *G4*
	HUIT ET DEMI (LE) Tel. +377 93 50 97 02 www.huit-et-demi.com	4, rue Langlé La Condamine *D3*
I	**INTEMPO (L')** Tel. +377 93 15 78 88 www.lemeridien.com	Le Méridien Beach Plaza 22, avenue Princesse-Grace Monte-Carlo - *L3*
J	**JOËL ROBUCHON MONTE-CARLO** Tel. +377 93 15 15 10 www.metropole.com	Hôtel Métropole Monte-Carlo 4, avenue de la Madone Monte-Carlo - *G3*
L	**LOGA (LE)** Tel. +377 93 30 87 72 www.leloga.com	25, boulevard des Moulins Monte-Carlo *H2*
	LORENZO Tel. +377 97 70 34 80	7, avenue Princesse-Grace Monte-Carlo *J3*
	LOUIS XV (LE) ALAIN DUCASSE Tel. +377 98 06 88 64 www.alain-ducasse.com	Hôtel de Paris Place du Casino - Monte-Carlo *G3*
M	**MACIOTA (LA)** Tel. +377 97 77 14 64 lamaciota@monaco.mc	4, rue Baron-Sainte-Suzanne La Condamine *D3*
	MAISON DU CAVIAR (LA) Tel. +377 93 30 80 06 maisonducaviar@monaco.mc	1, avenue Saint-Charles Monte-Carlo *G2*

Losanghe €	*Tipo di cucina*	*Particolarità*	*Capacità*	*Chiusura annuale / settimanale*
♦♦♦♦♦ 70 €		BIO P	Sala: 70 Terrazza: 50 15.30	C.S. cena C.A. dal 14 al 22 dicembre
♦♦♦ 35/70 €		BIO P	Sala: 70 Terrazza: 250 Mezzanotte	C.A. dal 1° nov. al 31 marzo
♦♦♦ 25/32 €		BIO	Sala: 65 Terrazza: 120 23	C.S. sabato a pranzo e domenica
♦♦♦♦ 30/60 €		P	Sala: 200 Terrazza: 200 24/24	C.S. domenica tranne luglio/ agosto
★★ Michelin ♦♦♦♦♦L 49/195 €		P	Sala: 60 22.30	C.A. dal 18 luglio al 22 agosto a pranzo
♦♦ 11/39 €			Sala: 60 Terrazza: 25 23	C.S. domenica e mercoledì sera C.A. dal 7 al 23/08
♦♦♦♦ 40/50 €			Sala: 70 Terrazza: 40 23	
★★★ Michelin ♦♦♦♦♦L 210/280 €		BIO P	Sala: 50 Terrazza: 20 20.45	C.S. martedì/mercoledì a pranzo - C.A. dic. e dal 22 febbraio al 9 marzo
♦♦ 9/23 €			Sala: 40 23	C.S. domenica C.A. agosto
♦♦♦ 28/35 €			Sala: 70 Terrazza: 40 22	C.S. sabato a mezzogiorno e domenica

Ristorante (in ordine alfabetico) *Prenotazioni / Sito Internet*	*Indirizzo - Quartiere* *Ubicazione sulla mappa pag. 56*
MANDARINE Tel. +377 97 97 90 00 www.portpalace.mc	Port Palace 7, av. Président-J.-F.-Kennedy La Condamine - *F4*
MARATHON (LE) Tel. +377 93 30 42 17	47, rue Grimaldi La Condamine *D2*
MAYA BAY Tel. +377 97 70 74 67 www.mayabay.mc	24, avenue Princesse-Grace Monte-Carlo *L3*
MC2 MEDITERRANEAN CUISINE Tel. +377 99 99 00 05	27, boulevard Albert-Ier La Condamine *D3*
MIAMI PLAGE (LE) Tel. +377 93 50 94 16 www.miamiplage.com	Promenade du Larvotto Monte-Carlo *K3*
MICHELANGELO Tel. +377 92 05 77 33	8, quai Jean-Charles-Rey Fontvieille *B4*
MIRAMAR Tel. +377 93 30 86 48	Hôtel Miramar 1 bis, av. Prés.-J.-F.-Kennedy La Condamine - *E3*
MONTE-CARLO BAR Tel. +377 92 05 73 80 mcb2004@libello.com	1, avenue Prince-Pierre La Condamine *C3*
MOZZA Tel. +377 97 77 03 04 www.mozza.mc	11, rue du Portier Monte-Carlo *H3*
MYSTIC CAFÉ (LE) Tel. +377 97 77 15 80 www.mystic-cafe.com	16-18, rue Princesse-Caroline La Condamine *D3*

Losanghe €	*Tipo di cucina*	*Particolarità*	*Capacità*	*Chiusura annuale / settimanale*
★ Michelin ♦♦♦♦♦ 50 / 100 €		BIO, P	Sala: 140 Terrazza: 90 21.30	C.A. novembre
♦ 15 / 20 €			Sala: 60 Terrazza: 20 23	
♦♦♦♦		P	Sala: 110 Terrazza: 100 23	
Classificazione in corso 28 / 45 €		BIO	Sala: 25 Terrazza: 50 22	C.S. lunedì sera e martedì sera
♦♦ 28 / 40 €			Sala: 30 Terrazza: 350 23	C.A. gennaio e febbraio
♦♦ 48 €		P	Sala: 40 Terrazza: 40 22	C.S. sabato a pranzo e domenica
♦♦♦ 20 / 40 €			Sala: 40 Terrazza: 80 22.30	
♦ 14 / 18 €		BIO	Sala: 60 Terrazza: 40 3	
♦♦♦ 14 / 50 €		P	Sala: 80 Terrazza: 100 23	
Classificazione in corso 25 €		BIO	Sala: 45 Terrazza: 80 23	

Ristorante (in ordine alfabetico) *Prenotazioni / Sito Internet*	*Indirizzo - Quartiere* *Ubicazione sulla mappa pag. 56*
N	
NAUTIC (LE) Tel. +377 93 30 43 16	Quai Albert-Ier La Condamine *D3*
O	
OSTERIA DEL MARE Tel. +377 97 70 33 11 www.cacioepepe.mc	32, quai Jean-Charles-Rey Fontvieille *B5*
P	
P & P Tel. +377 97 97 93 93 info@ambassadormonaco.com	Hôtel Ambassador 10, avenue Prince-Pierre La Condamine - *C3*
PACIFIC MONTE-CARLO Tel. +377 93 25 20 30 www.pacificmontecarlo.com	17, avenue des Spélugues Monte-Carlo *G3*
PASTA ROCA Tel. +377 93 30 44 22 pastaroca@libello.com	23, rue Comte-Félix-Gastaldi Monaco-Ville *D5*
PIAZZA (LA) Tel. +377 93 50 47 00 g_lapiazza@monaco.mc	9, rue du Portier Monte-Carlo *H3*
PIEDRA DEL SOL Tel. +377 93 50 62 13	2, rue du Portier Monte-Carlo *H3*
PINOCCHIO (LE) Tel. +377 93 30 96 20	30, rue Comte-Félix-Gastaldi Monaco-Ville *D5*
PIZZ'ART Tel. +377 97 98 34 56 www.pizzart.mc	34, route de la Piscine La Condamine *D4*
PIZZA DU STADE (LA) Tel. +377 92 05 22 55	11, avenue des Castelans Fontvieille *A4*

Losanghe €	*Tipo di cucina*	*Particolarità*	*Capacità*	*Chiusura annuale / settimanale*
♦ 14,50 / 17 €			Sala: 40 Terrazza: 40 14.30	C.S. sabato C.A. gennaio
♦♦			Sala: 100 Terrazza: 40 Mezzanotte	
♦♦ 15 / 30 €		BIO	Sala: 90 23	C.S. domenica
♦♦♦ 30 / 80 €			Sala: 100 Terrazza: 60 23.30	C.S. domenica a pranzo, e 25, 26 dicembre
♦ 8 / 20 €			Sala: 40 Terrazza: 40 22.30	C.S. variabile C.A. variabile
♦♦ 15 / 42 €		P	Sala: 85 Terrazza: 120 23	C.A. febbraio
♦ 15 / 35 €			Sala: 60 Terrazza: 60 23.15	C.S. domenica C.A. novembre
♦♦ 35 / 40 €			Sala: 50 Terrazza: 50 23.30	F.A. dal 20 dicembre al 20 gennaio
♦♦♦ 15 / 30 €			Sala: 120 Terrazza: 150 23	C.S. domenica in inverno
♦ 18 €		P	Sala: 140 Terrazza: 60 22.30	C.S. sabato e domen. - C.A. Natale e Capodanno

Ristorante (in ordine alfabetico) *Prenotazioni / Sito Internet*	*Indirizzo - Quartiere* *Ubicazione sulla mappa pag. 56*
PIZZERIA MONÉGASQUE Tel. +377 93 30 16 38	4, rue Terrazzani La Condamine *D3*
PLANET PASTA Tel. +377 93 50 80 14	6, rue Imberty La Condamine *D3*
POLPETTA Tel. +377 93 50 67 84	2, rue Paradis Monte-Carlo *F2*
PROVENCE (LA) Tel. +377 97 98 37 81 restaurant@laprovence.mc	22 bis, rue Grimaldi La Condamine *D3*
PULCINELLA Tel. +377 93 30 73 61 www.pulcinella.mc	17, rue du Portier Monte-Carlo *H3*
Q **QUAI DES ARTISTES** Tel. +377 97 97 97 77 quaidesartistes@quaidesartistes.com	4, quai Antoine-Ier La Condamine *D4*
R **RAMPOLDI** Tel. +377 93 30 70 65	3, avenue des Spélugues Monte-Carlo *G3*
ROMANTICA (LA) Tel. +377 93 25 65 66 maurizio.grossi@orange.fr	3, avenue Saint-Laurent Monte-Carlo *H2*
ROSE DES VENTS (LA) Tel. +377 97 70 46 96 www.larosedesventsmonaco.com	Avenue Princesse-Grace Monte-Carlo *K3*
ROXY BAR Tel. +377 97 70 27 02	4, boulevard des Moulins Monte-Carlo *J2*

Losanghe €	*Tipo di cucina*	*Particolarità*	*Capacità*	*Chiusura annuale / settimanale*
♦ 11/25 €			Sala: 50 Terrazza: 10 22	C.S. sabato a pranzo e domenica C.A. 15/07-15/08
♦ 9/14 €			Sala: 50 Terrazza: 60	C.A. 25 dicembre e 1° gennaio
♦♦ 30/40 €			Sala: 100 Terrazza: 20 23	C.S. sabato a pranzo
♦♦ 25 €			Sala: 40 Terrazza: 20 22	C.S. domenica
♦♦			Sala: 55 Terrazza: 60 23	
♦♦♦♦ 20/45 €		BIO	Sala: 140 Terrazza: 280 23	
♦♦♦ 50/60 €		BIO	Sala: 80 Terrazza: 60 23.30	
♦♦♦ 20/50 €			Sala: 35 Terrazza: 16 22.30	C.S. domenica C.A. 15-22 febbr./ 1º-10 agosto
♦♦ 11/39 €			Sala: 80 Terrazza: 250 23	C.S. lunedì C.A. novembre e febbraio
Classificazione in corso 10/30 €			Sala: 60 Terrazza: 16 23	

Ristorante (in ordine alfabetico) *Prenotazioni / Sito Internet*	*Indirizzo - Quartiere* *Ubicazione sulla mappa pag. 56*
ROYAL THAÏ Tel. +377 93 30 16 14 daraneeprompun@hotmail.com	18, rue de Millo La Condamine *D3*
S **SABOR DI VINO** Tel. +377 99 99 98 00 www.mcpam.com	Galerie Charles-III Monte-Carlo *G3*
SAINT-BENOIT (LE) Tel. +377 93 25 02 34 www.monte-carlo.mc/lesaintbenoit	10 ter, avenue de la Costa Monte-Carlo *F3*
SAINT-NICOLAS Tel. +377 93 30 30 41 www.saintnicolas-restaurant.com	6, rue de l'Église Monaco-Ville *C5*
SAKURA (LE) Tel. +377 93 50 89 33 www.sakura.com	1, avenue Henry-Dunant Monte-Carlo *F3*
SALIÈRE (LA) Tel. +377 92 05 25 82	28, quai Jean-Charles-Rey Fontvieille *B5*
SANS SOUCI Tel. +377 93 50 14 24 www.sansoucimonaco.com	42, boulevard d'Italie Monte-Carlo *K2*
SANTA CRUZ (LE) Tel. +377 93 30 21 25	10, rue Terrazzani La Condamine *D3*
SASS CAFÉ Tel. +377 93 25 52 00	11, avenue Princesse-Grace Monte-Carlo *J3*
SEM-ART Tel. +377 97 70 50 70 www.sem-art.mc	20, avenue de la Costa Monte-Carlo *F3*
SFIZIO (LO) Tel. +377 93 50 17 14 spurghen@hotmail.it	27 bis, rue du Portier Monte-Carlo *H3*

Losanghe €	*Tipo di cucina*	*Particolarità*	*Capacità*	*Chiusura annuale / settimanale*
♦♦♦ 12/30 €			Sala: 68 Terrazza: 26 22.30	
♦♦ Da 5,50 €			Sala: 80 Terrazza: 40 23.30	C.S. domenica C.A. 24 e 25 dicembre
♦♦♦ 30/50 €			Sala: 60 Terrazza: 40 22.30	C.A. dom. sera / lunedì dal 20 dicembre al 7 gennaio
♦♦ 10/35 €			Sala: 70 Terrazza: 50 22	C.S. giovedì e venerdì. C.A. gennaio
♦♦ 5/45 €			Sala: 50 22	C.S. sabato a pranzo e domenica
♦♦♦ 17/45 €		P	Sala: 120 Terrazza: 60 23	
♦♦♦ 20/45 €			Sala: 45 Terrazza: 35 22.15	C.S. domenica
♦ 10/27 €			Sala: 40 Terrazza: 30 14	C.S. sabato e domenica C.A. settembre
♦♦				
Classificazione in corso 28 €			Sala: 20 Terrazza: 24 17	C.S. sabato e domenica C.A. fra Natale e Capodanno
♦♦ 30 €		P	Sala: 45 Terrazza: 25 23.30	C.S. domenica

	Ristorante (in ordine alfabetico) *Prenotazioni / Sito Internet*	*Indirizzo - Quartiere* *Ubicazione sulla mappa pag. 56*
T	**TAVERNETTA (LA)** Tel. +377 93 25 53 03	13, rue Basse Monaco-Ville *D5*
	TERRAZZINO (IL) Tel. +377 93 50 24 27 www.ilterrazzino@monaco.mc	2, rue des Iris Monte-Carlo *G2*
	TONY (CHEZ) Tel. +377 93 30 81 37	6, rue Comte-Félix-Gastaldi Monaco-Ville *D5*
	TRATTORIA (LA) Tel. +377 98 06 71 71 www.alain-ducasse.com	Le Sporting Monte-Carlo - 26, avenue Princesse-Grace Monte-Carlo - *L3*
V	**VECCHIA-FIRENZE** Tel. +377 93 30 27 70 vecchiafirenze@libello.com	Hôtel Le Versailles 4, avenue Prince-Pierre La Condamine - *C3*
	VILLA (LA) Tel. +377 97 98 68 28 www.lavilla.mc	4, rue Suffren-Reymond La Condamine *D3*
	VIRAGE (LE) Tel. +377 93 50 77 21 www.virage.mc	1, quai Albert-Ier La Condamine *E3*
	VISTAMAR (LE) Tel. +377 98 06 40 00 www.montecarloresort.mc	Hôtel Hermitage Square Beaumarchais Monte-Carlo - *F3*
W	**WINE O'CLOCK** Tel. +377 97 97 57 44 monaco@wineo-clock.com	3, avenue Saint-Laurent Monte-Carlo *H2*
Y	**YOSHI** Tel. +377 93 15 13 13 www.metropole.com	Hôtel Métropole Monte-Carlo 4, avenue de la Madone *G3*
Z	**ZELO'S** Tel. +377 99 99 25 50 www.zelosworld.com	Grimaldi Forum Monaco 10, avenue Princesse-Grace Monte-Carlo - *J3*

Losanghe €	*Tipo di cucina*	*Particolarità*	*Capacità*	*Chiusura annuale / settimanale*
♦ 12 €			Sala: 35 17	C.A. fine dicembre / inizio gennaio
♦♦ 19/50 €		BIO	Sala: 20 Terrazza: 35 22.30	C.S. domenica
♦ 13/24 €			Sala: 52 Terrazza: 30 22	C.S. sabato (fuori stagione) C.A. nov. & dic.
♦♦♦♦♦ 75/100 €		BIO P	Sala: 40 Terrazza: 120 2	C.S. a pranzo C.A. da ottobre ad aprile
♦ 15/70 €			Sala: 70 Terrazza: 52 23	C.S. lunedì C.A. luglio
♦♦♦ 15/40 €			Sala: 45/70 23	C.S. sabato a pranzo e domenica
Classificazione in corso 20/50 €		P	Sala: 70 Terrazza: 70 23.30	
★ Michelin ♦♦♦♦♦L 39/70 €		P	Sala: 70 Terrazza: 100 22	C.S. pranzo in luglio/agosto
♦♦ 30 €		P	Sala: 34 Terrazza: 25 23.30	C.S. sabato a pranzo e domenica
★ Michelin ♦♦♦♦♦ 32/195 €		P	Sala: 35 22.30	C.S. lunedì C.A. pranzo dal 18/07 al 22/08
♦♦♦♦ 40/70 €		P	Sala: 140 Terrazza: 100 Mezzanotte	C.S. domenica in inverno

Ristorante (in ordine alfabetico) *Prenotazioni / Sito Internet*	*Indirizzo - Quartiere* *Ubicazione sulla mappa pag. 56*
LINA'S SANDWICHES Tel. +377 93 25 86 10	17, avenue des Spélugues Monte-Carlo *G3*
MC DONALD'S Tel. +377 92 05 39 90	29, avenue Prince-Albert-II Fontvieille *C3*
MC DONALD'S Tel. +377 97 70 37 91	Rond-point du Portier Monte-Carlo *H3*
ZENZEN Tel. +377 97 70 27 27	25, avenue Prince-Albert-II Fontvieille *B4*

Losanghe €	*Tipo di cucina*	*Particolarità*	*Capacità*	*Chiusura annuale / settimanale*
			Sala: 100 19.15	
			Sala / Terrazza: 200 1	
			Sala: 150 1	
			Sala: 110 Terrazza: 60 22	

Ristoranti stellati* di Monaco

Sul suo piccolo territorio il Principato concentra chef di talento e tavole d'eccezione che nutrono l'immaginazione e invitano ad un viaggio edonista. I famosi Alain Ducasse e Joël Robuchon hanno messo il proprio genio al servizio dei piaceri gastronomici.
Ambienti incantevoli, cucina delicata e inventiva che non mancherà di soddisfare i palati più fini, lasciatevi sorprendere dai vostri sensi!

** Attribuite dalla Guida Michelin 2011.*

Le Louis XV ★★★

In questo importante luogo della gastronomia Alain Ducasse ha ottenuto le sue prime tre stelle. Nel cuore dell'**Hôtel de Paris**, in un ricco decoro di stucchi e rivestimenti in legno dorato, lo Chef di Cucina Franck Cerutti incanta le papille più raffinate. Degustate la crema dei prodotti mediterranei, sublimati dalla tecnica e dal genio.

*Place du Casino (G3)**
Tel. +377 98 06 88 64
www.alain-ducasse.com

* Ubicazione sulla mappa di Monaco a pagina 56.

Joël Robuchon Monte-Carlo ★★

Joël Robuchon e lo Chef Christophe Cussac vi accolgono nel ristorante principale dell'**Hôtel Métropole**, fra drappeggi e colonne. La cucina aperta testimonia dello spirito di condivisione che vi regna. Per partire alla scoperta dei sapori di una gastronomia inventiva e raffinata.

4, avenue de la Madone (G3)
Tel. +377 93 15 15 10
www.metropole.com

Le Vistamar★

Ristrutturato di recente, la sua gastronomia a base di prodotti del mare, semplice ed essenziale, con il pescato del giorno e una splendida vista mare, le formule per il pranzo in settimana e nel weekend ne fanno un indirizzo da non mancare. Ogni sera un menu ispirato al tema "un pesce, una verdura, una cottura". Chiusura a pranzo in luglio e agosto.

Hôtel Hermitage
Square Beaumarchais (F3)
Tel. +377 98 06 40 00
www.montecarloresort.mc

Mandarine ★

Mandarine o la cucina vitaminica e colorata di Patrick Raingeard, Chef inventivo da poco "stellato", che gioca con i sapori e gli aromi. All'ultimo piano del **Port Palace**, in un ambiente luminoso dalle tinte acidule, venite a scoprire una cucina che vive al ritmo delle stagioni.

7, avenue J.-F.-Kennedy (E3)
Tel. +377 97 97 80 00
www.portpalace.com

Yoshi ★

Joël Robuchon e lo Chef Takeo Yamazaki offrono agli amanti dell'esotismo una cucina giapponese d'eccezione. Sottile e innovante, questa giovane tavola situata nell'**Hôtel Métropole** si distingue già per la sua atmosfera zen, un ambiente sereno da giardino giapponese e dei piatti eleganti e deliziosi.

4, avenue de la Madone (G3)
Tel. +377 93 15 13 13
www.metropole.com

Bar Discoteche Casinò Cinema & Spettacoli

À Monaco, ogni giorno si vive 24 ore su 24.
Qui la notte è luminosa quanto il giorno, l'animazione altrettanto viva sotto le stelle che in pieno sole! Le sensazioni forti dei casinò, la meraviglia degli show internazionali, l'ebbrezza del ballo, i brividi della musica, la dolce intimità dei bar e lounge: passate istantaneamente da una magia all'altra, percorrete tutti i registri dell'emozione.

Bar, Lounge & Tapas

Dall'ambiente soffuso degli eleganti alberghi alle stradine pittoresche del Principato, cedete al fascino dei bar, caffè e brasserie che punteggiano la vostra passeggiata e vi invitano al relax, intorno ad uno stuzzicante cocktail esotico, ad una spremuta di frutta appena fatta, o ad una bella birra fresca…
In qualsiasi momento, troverete un ambiente, un'atmosfera, un'accoglienza che si accorda al vostro umore.

Alang Bar

Approfittate di una giornata di relax e benessere sulla spiaggia privata del **Méridien Beach Plaza** e attardatevi all'Alang Bar, il tempo di apprezzare la freschezza di un cocktail alla frutta. Con i piedi nell'acqua o all'ombra di un tetto di paglia, lasciatevi portare dall'esotismo delle rive balesi...

Le Méridien Beach Plaza
*22, avenue Princesse-Grace (L3)**
Tel. +377 93 15 78 88
www.lemeridien.com/montecarlo

Bar Américain

Situato nel mitico **Hôtel de Paris**, questo bar vi accoglie fino alle 2 del mattino, in un'atmosfera soffusa propizia al relax.

Hôtel de Paris
Place du Casino (G3)
Tel. +377 98 06 38 38
www.hoteldeparismontecarlo.com

Bar del Columbus Monte-Carlo

Il cocktail-bar del **Columbus Monte-Carlo**, ideale per "l'afterwork" o il "before", propone specialità di Martini Cocktail, l'originale del cocktail di Monaco, il cocktail "Grace" e la degustazione dei migliori vini.

Columbus Monte-Carlo
23, avenue des Papalins (B5)
Tel. +377 92 05 90 00
www.columbusmonaco.com

** Ubicazione sulla mappa di Monaco a pagina 56.*

Bar dell'Hôtel Métropole

Il bar dell'**Hôtel Métropole Monte-Carlo** con la sua atmosfera elegante e la sua musica d'ambiente firmata Béatrice Ardisson, offre un'ampia scelta di cocktail. Aperto tutti i giorni, dalle 10 all'una e il venerdì e il sabato dalle 10 alle 2.

Hôtel Métropole Monte-Carlo
4, avenue de la Madone (G3)
Tel. +377 93 15 15 15
www.metropole.com

Blue Gin

Il Blue Gin vi aspetta con la sua generosa carta dei cocktail in un ambiente molto lounge.
DJ ogni venerdì e sabato sera.
Aperto dalle 18.30 alle 2 del mattino.

Monte-Carlo Bay Hotel & Resort
40, avenue Princesse-Grace (M3)
Tel. +377 98 06 03 60
info@montecarlobay.mc

Brasserie de Monaco

Bionda, rossa, bianca o di stagione, la birra è fabbricata sul posto. Degustate a qualsiasi ora gli assortimenti di antipasti, farinata, pissaladière, insalate, formaggi o stuzzichini dolci, in base all'umore. DJ live ogni fine settimana. Aperto tutti i giorni dalle 11 all'una (alle 3 il fine settimana a partire dal giovedì).
È possibile effettuare la visita guidata della fabbrica e una degustazione delle birre mentre i più avventurosi potranno lanciarsi nella creazione della propria birra, assistiti dal maestro brasseur. Vi saranno rivelati tutti i segreti della storia della birra monegasca. (Solo su prenotazione.)

Brasserie du Mystic

Questo bar vi accoglie in un ambiente molto design, fino all'una di notte. Vini di tutto il mondo serviti al bicchiere con tapas e stuzzichini.

1, rue Princesse-Florestine (D3)
Tel. +377 97 98 20 42
mysticcafemonaco@orange.fr

Port de Monaco
36, route de la Piscine (D4)
Tel. +377 97 98 51 20
www.brasseriedemonaco.com

Buddha Bar

Questo bar lounge, famosa insegna internazionale da poco installata nel Principato, vi accoglie nella sua atmosfera zen per un bicchiere o una cena cool e chic.

Ala Est del Casinò (ex cabaret)
Place du Casino (G4)
Tel. +377 98 06 19 19
www.buddha-bar.com

Café Llorca

Situato nel **Grimaldi Forum**, questo bar-ristorante dello chef stellato Alain Llorca vi accoglie per un pranzo o una cena raffinata con la sua cucina ligure e la pasticceria della casa.

Grimaldi Forum Monaco
(ex Karément)
10, avenue Princesse-Grace (J3)
Tel. +377 99 99 20 00

Coup d'Food Café

Questo nuovo caffè cool ispirato allo stile retrò americano è ideale per un pranzo leggero tra una passeggiata e lo shopping. Il Coup d'Food Café è anche enoteca e vi apre le sue porte per l'aperitivo. Aperto dalle 8 alle 21.

5, rue Princesse-Florestine (D3)
(ex 3e Vers)
Tel. +377 97 98 31 77

Cosmopolitan

Questo after-work, lounge e cocktail-bar offre deliziose tapas, un'ampia scelta di vini finemente selezionati e una cucina raffinata, il tutto in un'atmosfera rilassata. Aperto dalle 12.30 alle 14 e la sera dalle 18 all'una.

7, rue du Portier (H3)
Tel. +377 93 25 78 68
www.cosmopolitan.mc

Crystal Bar

L'ultimo nato dei bar dei resort Monte-Carlo SBM. Un'atmosfera raffinata e accogliente per scoprire e apprezzare una superba selezione di vini, champagne e alcolici abbinata ad un menù da buongustai chiamato "il lusso intorno al prodotto". Aperto dalle 12 all'una di notte.

Hôtel Hermitage (F3)
Square Beaumarchais
Tel. +377 98 06 98 99
www.montecarloresort.mc

Fusion on the port

Il "Fusion on the port" propone cocktail esotici, sushi e una fantastica vista sul Porto Hercule. Il bar è aperto a partire dalle 18.

6, quai Antoine-Ier (E4-5)
Tel. +377 97 97 95 90
www.starsnbars.com

Gerhard's Café

Una clientela molto internazionale si dà appuntamento in questo pub conviviale fino alle 3 del mattino. Menù per la sera.

42, quai Jean-Charles-Rey (B5)
Tel. +377 92 05 25 79
gerhard@monaco.mc

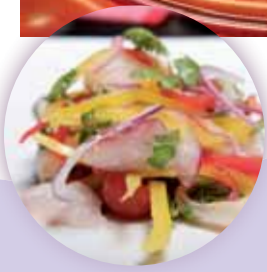

L'Intempo

Aperto 24 ore su 24 e 7 giorni su 7, "L'Intempo" è un luogo da sogno per i nottambuli che desiderano cenare o assaporare un cocktail ad ogni ora del giorno e della notte.

Le Méridien Beach Plaza
22, avenue Princesse-Grace (L3)
Tel. +377 93 15 78 88
www.lemeridien.com/montecarlo

La Note Bleue

Da metà maggio a fine agosto "La Note Bleue" vi invita a scoprire la sua accattivante programmazione musicale, dal mercoledì al sabato dalle 18.30 a mezzanotte. Fra spiaggia e ristorante, scoprite sapori che vi faranno viaggiare...

Plage du Larvotto
Avenue Princesse-Grace (K3)
Tel. +377 93 50 05 02
www.lanotebleue.mc

Il J.F.K.

Il bar del **Port Palace** vi accoglie in sala o sulla terrazza, di fronte alla Rocca e al Porto Hercule, fino a mezzanotte.

Port Palace
7, avenue J.-F.-Kennedy (E3)
Tel. +377 97 97 90 00

Mc Carthy's

Autentico e unico pub irlandese del Principato, il Mc Carthy's promette di farvi trascorrere ottimi momenti dalle 17 all'alba in una bella atmosfera musicale. Happy-hour dalle 17 alle 20 tranne il fine settimana.

7, rue du Portier (H3)
Tel. +377 93 50 88 10
www.mcpam.com

La Rascasse

La Rascasse reinventa la festa. Un concept "Get together" e tre diverse atmosfere in successione: "Cosy afternoon" (Wi-Fi, riviste e caffè gratis), "Happy hours et Live Music" con finger food e, per concludere la nottata, DJ e gruppi Rock apportano un tocco Clubbing a questo bar mitico. Area gaming al piano fino alle due di notte.

Aperto dalle 14 alle 5, 7 giorni su 7.

Quai Antoine-Ier (D4)
Tel. +377 98 06 16 16
www.larascassemontecarlo.com

Sabor di Vino

Questo locale caloroso, con il suo ambiente rustico di cantina tradizionale, offre una scelta di 10 000 bottiglie!
Tapas o taglieri con salumi e formaggi possono accompagnare il vostro bicchiere.
Aperto fino a mezzanotte.
Chiuso la domenica.

Galerie Charles-III (G3)
Tel. +377 99 99 98 00
www.mcpam.com

Saphir 24

Saphir vi offre un'atmosfera rilassata e un panorama sublime, che ne fanno lo scalo perfetto per vivere al ritmo dei vostri desideri, 24 ore su 24.

Fairmont Monte Carlo
12, avenue des Spélugues (G4)
Tel. +377 93 50 65 00
www.fairmont.com/montecarlo

Ship and Castle

Allo Ship and Castle vi aspettano delle specialità tutte britanniche. In inverno questo pub "so british" è anche l'appuntamento dei patiti di calcio inglese e di Quizz Nights. Aperto dalle 11 all'una e trenta (tranne il sabato che apre alle 18).

42, quai Jean-Charles-Rey (B5)
Tel. +377 92 05 76 72
anniehaly@hotmail.com

Sea Lounge

La testa fra le stelle e i piedi nella sabbia in un'atmosfera musicale lounge tutti i giorni dalle 16 fino al tramonto. Cocktail smoothies preparati al momento, bottiglie rare fuori età o Champagne millesimati accompagnati da tapas locali o più esotiche, il Sea Lounge promette un'esperienza esclusiva e glamour e si annuncia come uno dei più importanti luoghi d'incontro nello scrigno lussuoso di Monte-Carlo Beach.

Monte-Carlo Beach Hotel
Avenue Princesse-Grace (M4)
Roquebrune-Cap-Martin
Tel. +377 98 06 54 54
bh@sbm.mc

Stars'N'bars

Lo "Stars'N'bars" vi accoglie con la sua collezione di oggetti appartenuti a sportivi e artisti internazionali. Terrazza sul porto e bar d'estate. Chiuso il lunedì (tranne d'estate). Cucina americana dalle 11 a mezzanotte. Happy-hour tutti i giorni dalle 17 alle 19.30 e DJ dal giovedì al sabato.

6, quai Antoine-Ier (E4-5)
Tel. +377 97 97 95 95
www.starsnbars.com

Zelo's

All'ultimo piano del Grimaldi Forum, Zelo's propone una formula aperitivo, dalle 18 alle 21, accompagnata da un'atmosfera lounge. La serata si prolunga con il DJ. Aperto fino alle due e mezza in settimana e il weekend.

Grimaldi Forum Monaco (J3)
10, avenue Princesse-Grace
Tel. +377 99 99 25 50
www.zelosworld.com

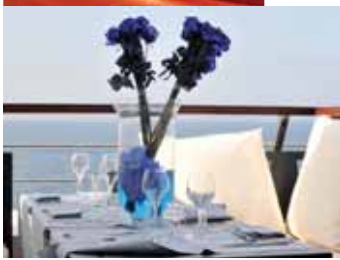

Durante l'estate approfittate delle terrazze dello Zest, di Pizzart, di La Caravelle, di Chez Bacco, del Dauphin Vert, di L'Escale, dello Shangri-La e di La Paninoteca… Idealmente situati di fronte al Porto Hercule, questi locali vi invitano ad approfittare dell'aria mite delle notti estive fino alle due o tre del mattino.

Vivete al ritmo delle notti monegasche in un vortice di musica live, électro, pop, varietà nei Club più rinomati di Monaco, dove i migliori DJ internazionali si succedono alla console! Atmosfera strass e paillettes per ballare fino alle prime luci del giorno…

Discoteche

Black Legend

Recentemente installato sul porto, il Black Legend è l'indirizzo degli amanti del blues, del jazz e della musica nera americana dagli anni settanta ai giorni nostri. Su ritmi Motown che non mancheranno di dare un pizzico di groove alle vostre serate, venite a scoprire questo locale, al contempo palco live e discoteca, ristorante e bar lounge. Aperto 7 giorni su 7.

Quai Albert-Ier
*Route de la Piscine (D4)**
Tel. +377 93 30 09 09
www.black-legend.com

Flashman's café

Il Flashman's café è un "disco-cocktail bar" con live DJ tutte le sere, dalle 21:30 alle 5, tranne il martedì.

*7, avenue Princesse-Alice (F3)**
Tél. +377 93 30 09 03

* *Ubicazione sulla mappa di Monaco a pagina 56.*

Jimmy'z

Appuntamento immancabile del jet-set internazionale, il Jimmy'z infiamma le notti del Principato tutte le sere da maggio a settembre a partire dalle 23 e dal mercoledì alla domenica il resto dell'anno.

Le Sporting Monte-Carlo
26, avenue Princesse-Grace (L4)
Tel. +377 98 06 70 68
jimmyz@sbm.mc

Ni Box

Con la sua terrazza vista mare e l'ambiente futurista, il Ni Box, vero centro di svaghi, è il nuovo spazio dedicato ai giovani nel Principato.
In questa cornice incantevole, la discoteca accoglie i migliori DJ internazionali, diventando il crocevia delle migliori tendenze del momento.
Aperto dalle 19 all'una il giovedì, dalle 15 alle 19 il mercoledì e la domenica, dalle 23 alle 4.30 il venerdì, sabato e la vigilia dei giorni festivi.

35, boulevard Louis-II (G4)
Tel. +377 97 98 77 77
www.nibox.mc

The Living Room Club

Dalle 23 all'alba, il Living Room saprà soddisfare tutti i vostri desideri. In questa sapiente mescolanza di piano-bar e discoteca, DJ Kriss vi accompagna fino alle luci dell'alba.

7, avenue des Spélugues (G3)
Tel. +377 93 50 80 31
o 93 50 88 10
www.mcpam.com

Sass Café

A partire dalle 23, alcuni gruppi propongono musiche di varietà internazionale seguiti da un DJ che vi accompagna fino a notte fonda. Un languorino? Durante l'estate il servizio è assicurato fino all'una del mattino.

11, avenue Princesse-Grace (J3)
Tél. +377 93 25 52 00

Casinò

Patiti di gettoni e tappetini verdi, fate il vostro gioco! La fortuna vi sorriderà forse nei prestigiosi casinò del Principato che ospitano i giochi da tavolo più ricercati e le ultimissime slot-machine.

Casinò di Monte-Carlo

Primo nato dei grandi casinò del Principato, il Casinò di Monte-Carlo resta la referenza assoluta per tutti i giocatori grazie alla sua eccezionale offerta di giochi. Diversi spazi sono dedicati ai giochi da tavolo e alle slot machine.

Sala Europa:
30/40, Roulette europea e inglese, Punto Banco. A partire dalle 14.

Sale private:
Roulette europea, Chemin de Fer, Black Jack e Punto Banco. Aperto il giovedì, venerdì, sabato, domenica e giorni festivi a partire dalle 16. Banque à deux Tableaux: a partire dalle 17. 30/40: a partire dalle 22.

Sala delle Americhe:
Black Jack, Craps, Roulette americana. Tutti i giorni a partire dalle 14.

Le sale super private:
su richiesta.

Slot machine: Atrium (dai 18 anni) e Sala Bianca, aperto tutti i giorni a partire dalle 14.

*Place du Casino (G4)**
Tel. +377 98 06 36 36
www.montecarlocasinos.com

** Ubicazione sulla mappa di Monaco a pagina 56.*

Casinò del Café de Paris

Idealmente situato sulla piazza del Casinò, è il punto d'incontro di tutta Monte-Carlo. Con il suo ambiente futurista, questo casinò è il luogo di tutte le innovazioni e vi si succedono slot machine e sistemi in esclusiva europea. Ingresso libero.

– Roulette americana, Black Jack e Craps. Tutti i giorni a partire dalle 17.
– Slot machine tutti i giorni a partire dalle 10.
– Sala Grand Siècle: slot machine, Xtrem Derby, Video poker, multigioco, video slot machine. Tutti i giorni a partire dalle 16.

Place du Casino (G3)
Tel. +377 98 06 77 77
www.montecarlocasinos.com

Sun Casinò

Il più americano dei casinò di Monte-Carlo, Sun Casinò è il posto giusto per scoprire i giochi da tavolo più in voga. Ingresso libero.

– Roulette americana, Stud Poker, Black Jack, Craps, Big Wheel, War Game, Three Cards Poker, Poker Texas Hold'em Ultimate, Poker Texas Hold'em No Limit. Tutti i giorni a partire dalle 17 in settimana e dalle 16 il weekend.
– Slot machines: Roulette Club, Xtreme Derby, Fort Knox, Party Time. Tutti i giorni a partire da mezzogiorno.

Fairmont Monte Carlo (G4)
12, avenue des Spélugues
Tel. +377 98 06 12 12
www.montecarlocasinos.com

Casinò d'estate

Questo casinò si propone come "la stagione estiva" delle Sale Private del Casinò di Monte-Carlo. I tavoli da gioco europei e americani sono installati di fronte al mare, sulla punta della verde penisola dello Sporting Monte-Carlo.
Ingresso libero.
Si raccomanda di indossare una giacca.

– Roulette inglese, Chemin de Fer, Punto Banco, 30/40, Banque à deux tableaux, Craps, Black Jack.

Aperto tutti i weekend d'estate a partire dalle 22.

Sporting Monte-Carlo (L4)
26, avenue Princesse-Grace
Tel. +377 98 06 72 00
www.montecarlocasinos.com

Bay Casino

Premier casino où l'on joue à partir d'un centime d'euro, dernier né des casinos de Monte-Carlo, il séduit par son design ultra-contemporain. Entrée libre, tous les jours de 12 h à 2 h.
Slot machines: 145 macchine dotate della tecnologia "Ticket in / Ticket out" in un casinò unico in Europe del Sud. Puntate a partire da 0,01 €. Tutti i giorni dalle 14 alle 2.

Monte Carlo Bay Hotel & Resort
40, avenue Princesse-Grace (M3)
Tel. +377 98 06 07 81
www.montecarlocasinos.com

L'ammissione ai casinò è riservata alle persone maggiori di 18 anni. Carta d'identità o passaporto obbligatori solo nei Casinò di Monte-Carlo e Casinò d'Été. Si esige una tenuta corretta. Strutture accessibili alle persone a mobilità ridotta tranne la Sala Grand Siècle del Café de Paris.

La Rascasse

La Rascasse, mitico bar notturno, diventa un luogo di divertimento globale arricchendosi di uno spazio gaming in terrazza al primo piano. Delle slot machines ludiche, sulle quali è possibile giocare in più persone, sono ormai a vostra disposizione sempre in un ambiente cordiale e rilassato. Happy hour e finger food fino alle 23. Ingresso libero tutti i giorni dalle 14 alle 2.

Quai Antoine-Ier (D4)
Tel. +377 98 06 16 16
www.larascassemontecarlo.com

Monte-Carlo Invitation Vouchers

Con le carte Monte-Carlo Invitation, offrite delle scoperte gastronomiche, dei momenti di emozione, di festa, di benessere, dei soggiorni d'eccezione…
Il più bello dei resort diventa il più memorabile dei regali!
Carte disponibili: 20 €, 50 €, 100 € e 200 € spendibili in tutto il resort: ristoranti, bar, casinò…

Informazioni e prenotazioni:
Tel. +377 98 06 36 36

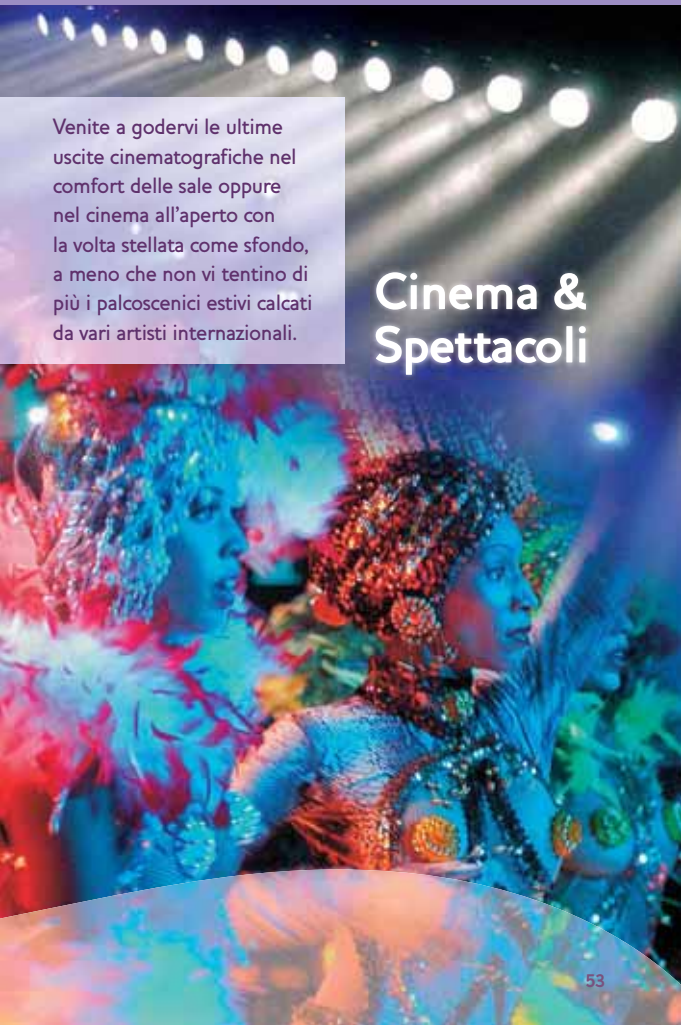

Cinema & Spettacoli

Venite a godervi le ultime uscite cinematografiche nel comfort delle sale oppure nel cinema all'aperto con la volta stellata come sfondo, a meno che non vi tentino di più i palcoscenici estivi calcati da vari artisti internazionali.

Cinema Le Sporting

Le novità cinematografiche francesi e internazionali sono proiettate nelle tre sale climatizzate di questo cinema situato nel cuore di Monte-Carlo.

*Place du Casino (G3)**
Programma e informazioni:
Tel. 08 92 68 00 72
www.cinemasporting.com

The Monaco Open Air Cinema

Cedete alla voglia di vedere un film sul più grande schermo all'aperto d'Europa. Ogni sera: film in versione originale, sottotitolato in francese, a partire dalle 20.45. Aperto da fine giugno a metà settembre.

Tetto terrazza del Parking
du Chemin-des-Pêcheurs (D-E5)
Tel. +377 93 25 86 80
o 08 92 68 00 72
www.cinemasporting.com

Les Mardis du Cinéma

Venite a scoprire film d'autore e classici del cinema in versione originale sottotitolata il martedì, due volte al mese. Da ottobre a giugno al Théâtre des Variétés, proiezione alle 20.30.

Programma e informazioni:
Tel. +377 97 98 43 26

** Ubicazione sulla mappa di Monaco a pagina 56.*

Le Cabaret

Un nuovo stabilimento notturno che presenta uno show esclusivo, "Spice", che restituisce al luogo tutta la sua forza emotiva.
Uno spettacolo di strarompente sensualità, sorprendente per virtuosismo e prodezze tecniche.
Dal giovedì al lunedì a partire dalle 22.

Casino de Monte-Carlo
Place du Casino (G4)
Tel. +377 98 06 19 61

Le Sporting Monte-Carlo

Con i suoi due ristoranti (Fuji e La Trattoria), il casinò estivo, la terrazza del Bar des Palmiers, la discoteca Jimmy'z e soprattutto la famosa Salle des Étoiles, lo Sporting Monte-Carlo è un luogo imperdibile per gli appuntamenti estivi.

26, avenue Princesse-Grace (L4)
Tel. +377 98 06 36 36
www.sportingmontecarlo.com

Il baccalà alla monegasca*

per lo chef Joël Garault

Il baccalà, contrariamente allo stoccafisso, è salato. Consente un altro tipo di preparazione altrettanto gustosa.

Preparazione

• Tagliare il baccalà a pezzi, metterli in una casseruola, coprire d'acqua e scaldare fino al primo bollore. Schiumare e lasciare bollire circa 12 minuti senza coprire il recipiente.

• In una pentola di coccio o un ampio tegame, scaldare l'olio d'oliva, aggiungere le cipolle e i bianchi di porro tagliuzzati finemente. Lasciar dorare a fuoco molto basso.

• Pelare e togliere i semi ai pomodori, schiacciare lo spicchio d'aglio, preparare il mazzetto aromatico e mettere il tutto nel tegame con due spruzzate di pepe fresco. Coprire il recipiente e lasciar cuocere circa 12 minuti.

• Unire le patate tagliate a pezzetti. Coprire con acqua calda e lasciar cuocere circa 15 minuti, a seconda della qualità delle patate.

• Togliere la pelle e le spine del baccalà. Spezzettarlo e cospargerlo sulle patate cotte, aggiungere le olive nere snocciolate e lasciar cuocere a fuoco lento 15 minuti circa. Togliere il mazzetto aromatico, aggiungere un pizzico di zafferano e un cucchiaio di prezzemolo tritato. Servire dopo aver aggiustato di sale e di pepe.

Gli ingredienti *(da 6 a 8 persone)*

- *1,3 kg di baccalà dissalato (tenuto a mollo nell'acqua cambiandola spesso)*
- *10 cucchiai d'olio d'oliva*
- *2 cipolle*
- *2 bianchi di porro*
- *8 pomodori maturi*
- *1 spicchio d'aglio, 1 mazzetto aromatico (prezzemolo, timo, alloro, sedano)*
- *1 kg di patate (di tipo non farinoso)*
- *1 manciata di olive nere*
- *pepe, zafferano, sale*

Nella tradizione monegasca, si presenta il baccalà nel piatto di cottura, per esempio una pignatta di coccio.

Vini consigliati: *AOC Bandol, bianco. Colore giallo dorato. Gusto ricco, persistente con sentori di fiori gialli, si sposa perfettamente con questo piatto rustico.*

** Marca depositata alla Direction de l'Expansion Économique del Principato di Monaco.*

monaco.
Principato

visitmonaco.com

Direction du Tourisme et des Congrès
de la Principauté de Monaco
2a, boulevard des Moulins
Montecarlo - 98030 Monaco CEDEX
Tel. +377 92 166 166

Uffici di Rappresentanza:
Italia - Germania - Regno Unito
Australia - U.S.A. - India - Russia
Brasile - E.A.U. - Giappone - Cina

105 000 - ITA 30 000 - 07/2011 - *Stampato su carta ecologica FSC Freelife* *11075* ***www.epi.mc***

Foto: Bazzoli, Almondo, Bérard, Chave, Dagnino, Giordan, Loli, Luci, Pacorel, Schram, Véran, Darasse, Laurin, Lacour, Frassu, Miti, Phenix, Hutchings, Jeury, Archives du Palais Princier, Direction du Tourisme et des Congrès - DR, Direction de l'Aménagement Urbain, Société des Bains de Mer, Columbus Monte-Carlo, Hôtel Métropole, Ni Box, La Note Bleue, Port Palace, Brasserie de Monaco, Star'N'Bars, Zelo's, Sass Café, Mc Carthy's Pub.